211

CONSORT. LANDSBOCENTRI

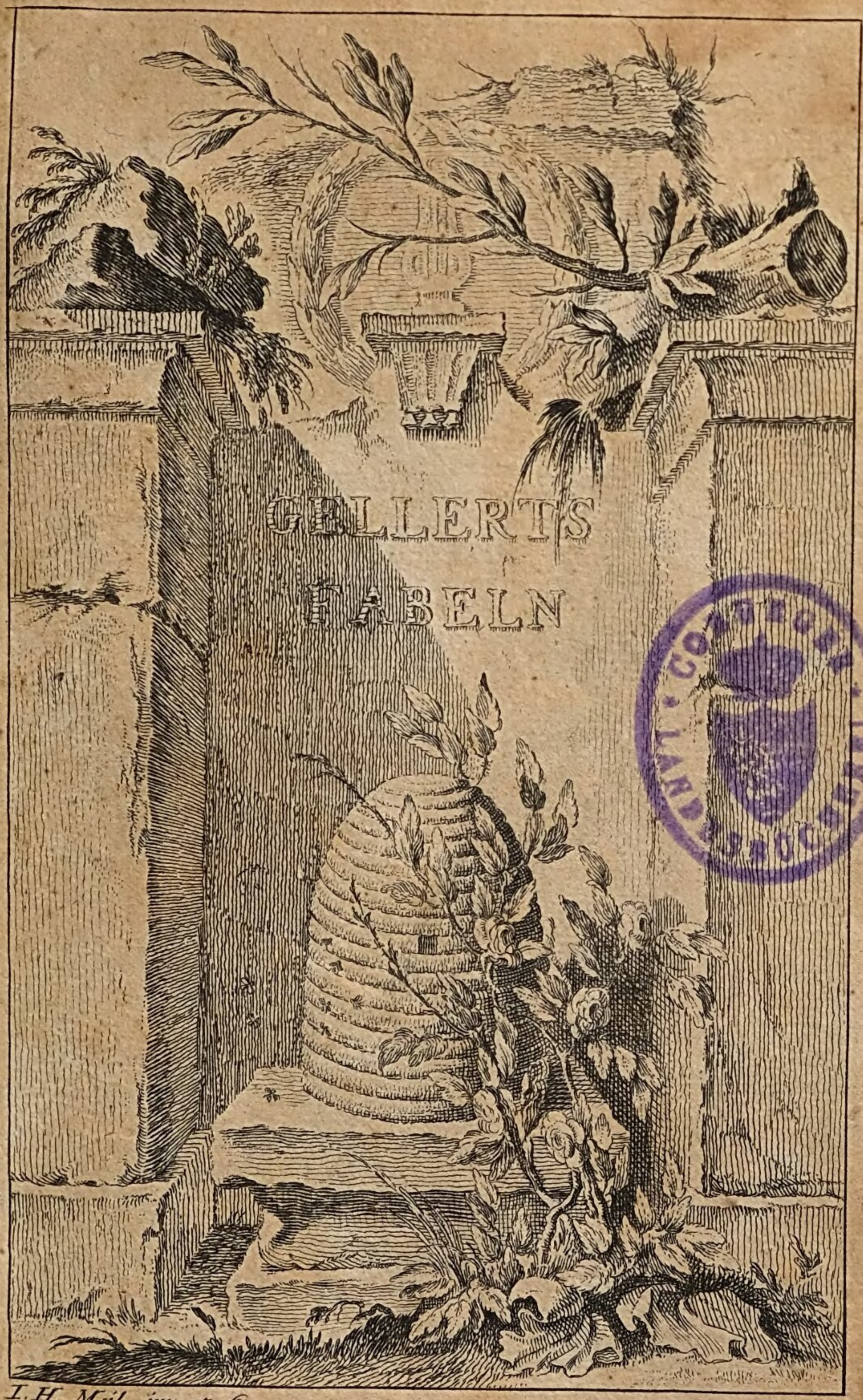


I. H. Meil. inv. et f.

D III 7/29

LB Coburg

I. H. Meil. inv: et f.

# Die Nachtigall und die Lerche.

LB
Coburg

I. H. Meil. inv: et f.

# Der Zeisig.

LB
Coburg

I.H.Meil. inv: et f.

# Der Tanzbær.

LB
Darmstadt

I. H. Meil. inv. et f.

# Die Geſchichte von dem Hute.

LB
Coburg

I.H.Mail. inv. et f.

# Der Greis.

ULB Coburg

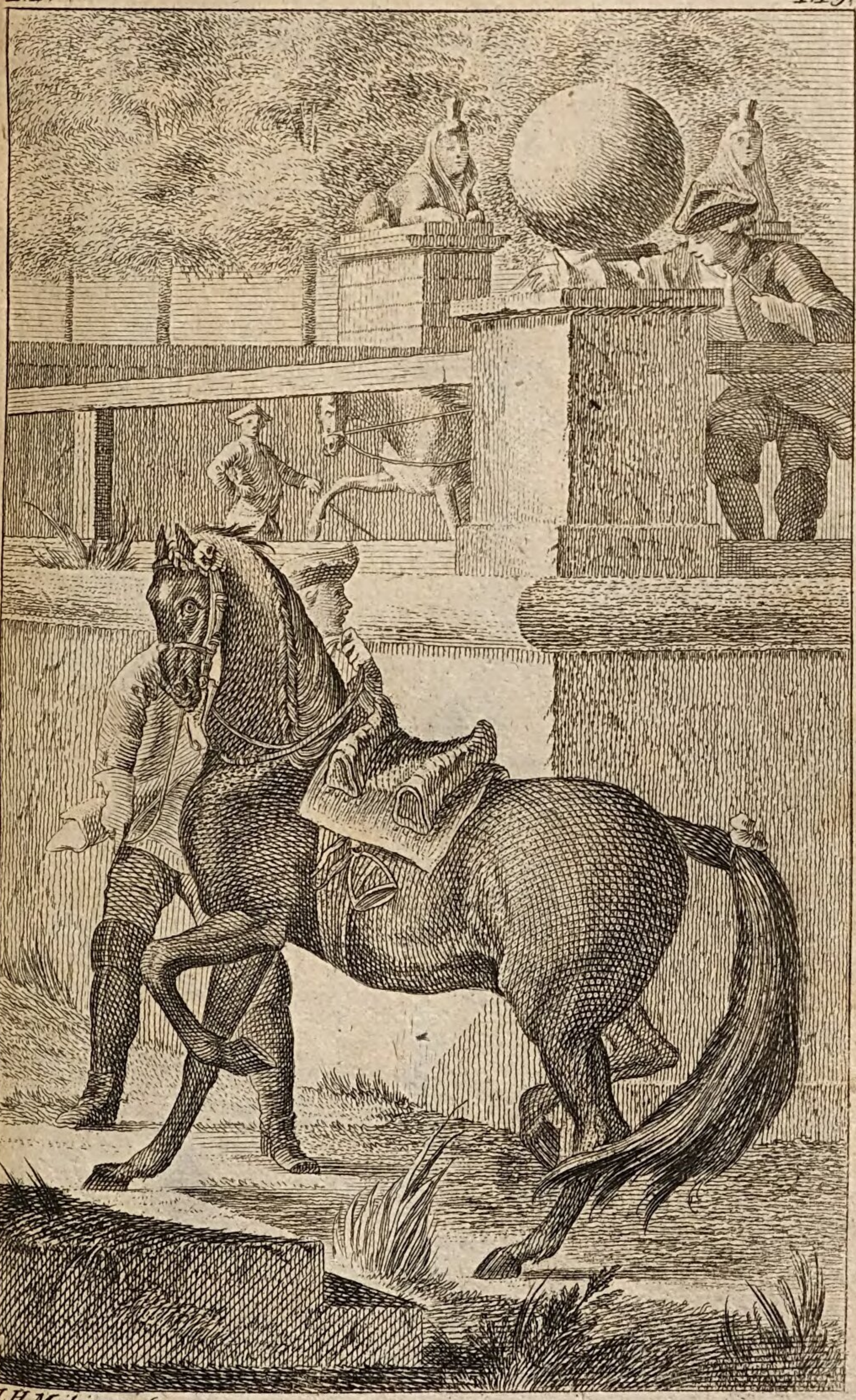

I. H. Meil. inv. et f.

# Das Füllen.

Duqoo
87

I.H.Meil inv. et f.

# Chloris.

LB
Oeburg

I.H. Meil. inv. et f. —

# Der Krancke.

LB
Coburg

I.H. Meil. inv: et f:

# Der Fuchs und die Elster.

LB
Oobur

I. H. Meil. inv. et f.

# Das Land der Hinkenden.

LB
Oldenburg

LB Coburg

I.H.Meil.inv.et.f: Pl.2.

# Inkle und Yariko.

LB
Coburg

I. H. Meil. inv. et f.

# Der Kukuk.

LB
Oxbury

I. T. P. 32

I. H. Meil. inv. et f.

# Das Gespenst.

LB
Odborg

I. H. Meid. inv. et f.

# Der Selbstmord.

LB
Coburg

I.H.Meil. inv. et fec.

# Die Betſchweſter.

LB
Coburg

I.H.Mail. inv: et f.

# Der Blinde und der Lahme.

LB
Coburg

I. H. Meil. inv: et f.

# Der Hund.

LB
Coburg

I. H. Meil. inv: et f.

# Der Proceſs.

LB
Odborg

I. H. Meil. inv: et f.

# Der Bettler.

LB
Coburg

I. H. Mil. invent. f.

# Das Pferd und die Bremse.

LB
Coburg

I. H. Mill inv. et f.

# Die Reiſe.

Coburg
LB

I. H. Meil. inv. et f.

# Das Teſtament.

LB
Calcutta

Bunqoo
87

I. H. Meil. inv. et f. Pl. 2.

# Damœtas und Phÿllis.

Biblioteca
Coburg
13

LB Coburg

I. H. Meil. inv. et f.

# Das Heupferd.

LB
Cobra
Bugos

I. H. Mail. inv. et fec.

# Semnon und das Oraket.

LB
Coburg

I. H. Meil. inv. et f.

# Das Kartenhaus.

LB
Coburg

LB
Coburg

I. H. Meil. inv. et f.

# Der Zærtliche Mann.

LB
Coburg

I. H. Mal. inv. et f.

# Die Spinne.

LB
Coburg

I. H. Meil. inv. et sc.

# Die Biene und die Henne.

LB
Coburg

I. H. Meil. inv. et f.

# Der süsse Traum.

LB
Coburg

I. H. Meil. inv. et f.

# Der Reisende.

LB
Coburg

I. H. Meil. inv. et f.

# Der erhœrte Liebhaber.

Biblioteca
87

I.H.Meil. inv. et f.

# Der glücklich gewordne Ehemañ.

Coburg
LB

I.H. Mail. inv et f.

# Der gütige Besuch.

LB
Coburg

LB Coburg

I. H. Meil. inv. et f.

# Damokles.

LB
Coburg

J. H. Meil. inv: et f.

# Die beiden Hunde.

LB
Coburg

I.H.Meil. inv. et f.

# Selinde.

L3
Ooborg

LB
Oldenburg

I. H. Meil. inv: et f.

# Monime.

Biblioteca
LB

LB
Coburg

I.H.Meil.inv: et f.

# Der grüne Esel.

LB
Coburg

I.H.Meil.inv. et f.

# Der grüne Esel.

LB
Coburg

I.H. Mil. inv. et f.

# Der Baronisirte Bürger.

LB
Coburg

I.H. Meil. inv. et f.

# Der arme Schiffer.

Coburg

I. H. Mil. inv. et f.

# Das Schickſal.

LB Coburg

I.H.Mil. inv: et f.

# Lisette.

LB
Coburg

Bungoo 87

LB
Oldenburg

I. H. Meil. inv: et f.

# Die kranke Frau.

LB
Coburg

I. H. Meil. inv: et f.

# Der gute Rath.

LB
Coburg

I. H. Mil. inv: et f.

# Die beiden Mædchen.

LB
Coburg

I. H. Meil. inv: et f.

# Der Maler.

LB
Coburg

I. H. Meil inv: et f.

# Die beiden Schwalben.

LIB
Coburn

I. H. Meil iov: et f.

# Das Unglück der Weiber.

Coburg
LB

P. 11.

2 T.

I. H. Meil. inv. et f.

# Der sterbende Vater.

LB
Coburg

I. H. Meil. inv: et f.

# Der junge Dreſcher.

LB
Coburg

I. H. Mil. inv: et f.

# Die glückliche Ehe.

LB
Coburg

I. H. Mal. inv: et f.

# Die beiden Wæchter.

Cobourg
LR

I. H. Meil. inv et f.

# Das Kutſchpferd.

Cobbing
LB
BT

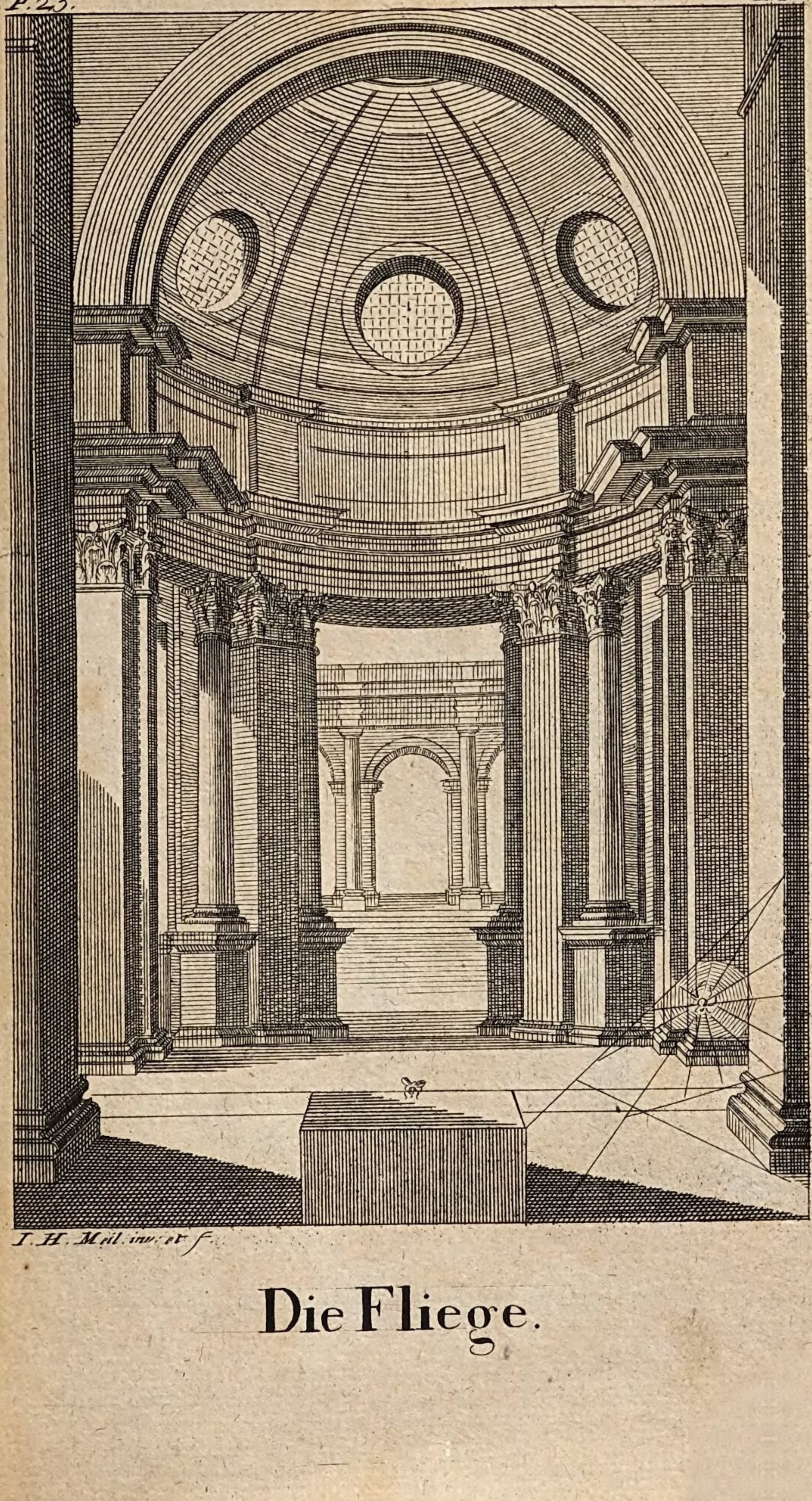

I. H. Meil. inv: et f.

# Die Fliege.

Colegio
18

I. H. Meil. inv. et f. Pl. 1.

# Der arme Greis.

LB
Coburg

I. H. Meil. inv. et f. Pl. 2.

# Der arme Greis.

LB
Coburg

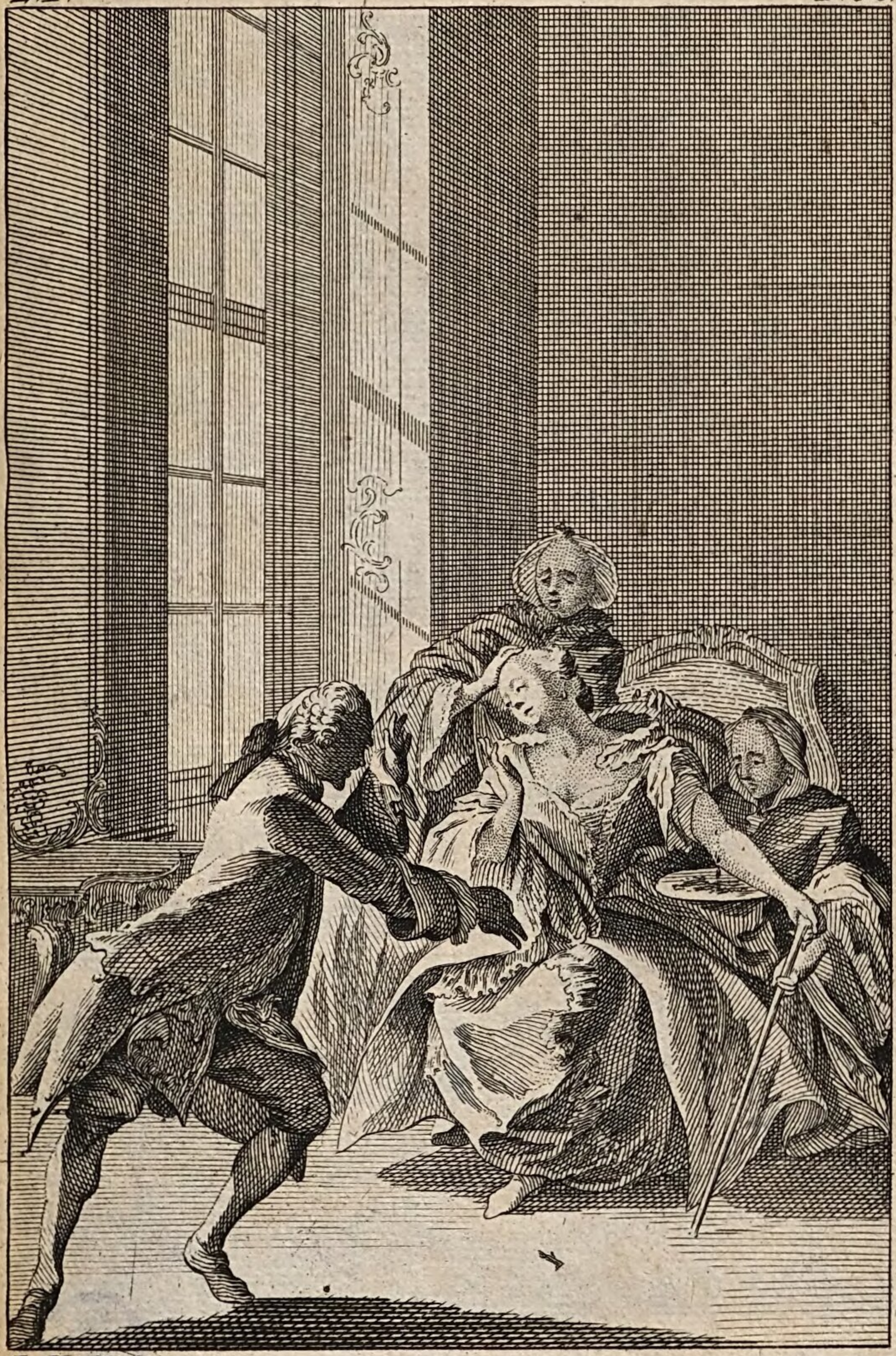

I. H. Meil. inv et f

# Calliste.

Bibliothèque Royale
Belgique

*I. H. Meil. inv. et f.*

# Philinde.

LB
Coburg

I. H. Meil inv et f

# Der Affe.

LB Coburg

I. H. Meil inv. et f.

# Der Bauer und sein Sohn.

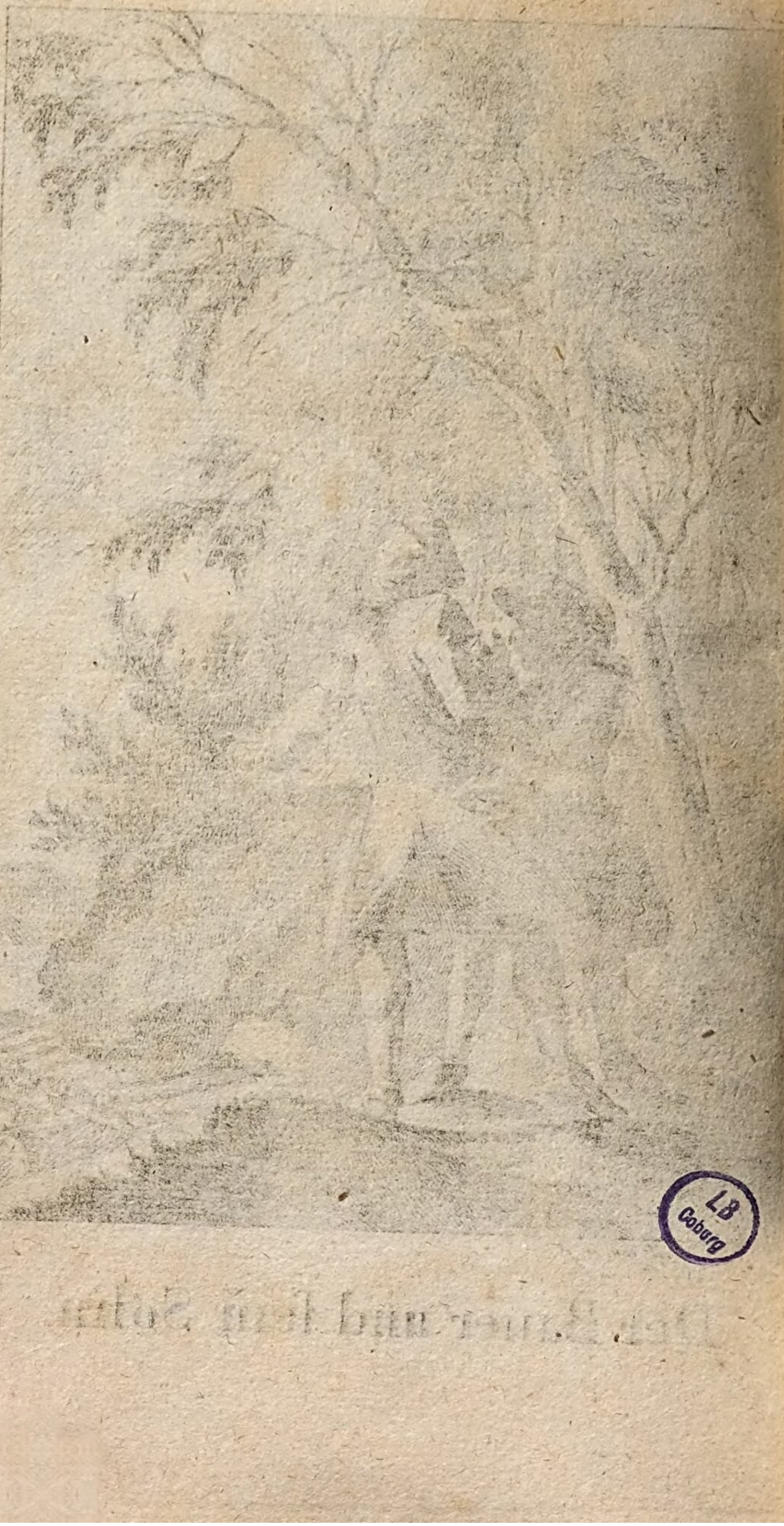
LB
Coburg

LB
Coburg

2. T.

I. H. Meil. inv. et f.

# Die Miſsgeburt.

Cobuna
87

I. H. Meil. inv. et f.

# Die Ente.

LB
Coburg

*I. H. Mail. inv et f.*

# Till.

LB
Coburg

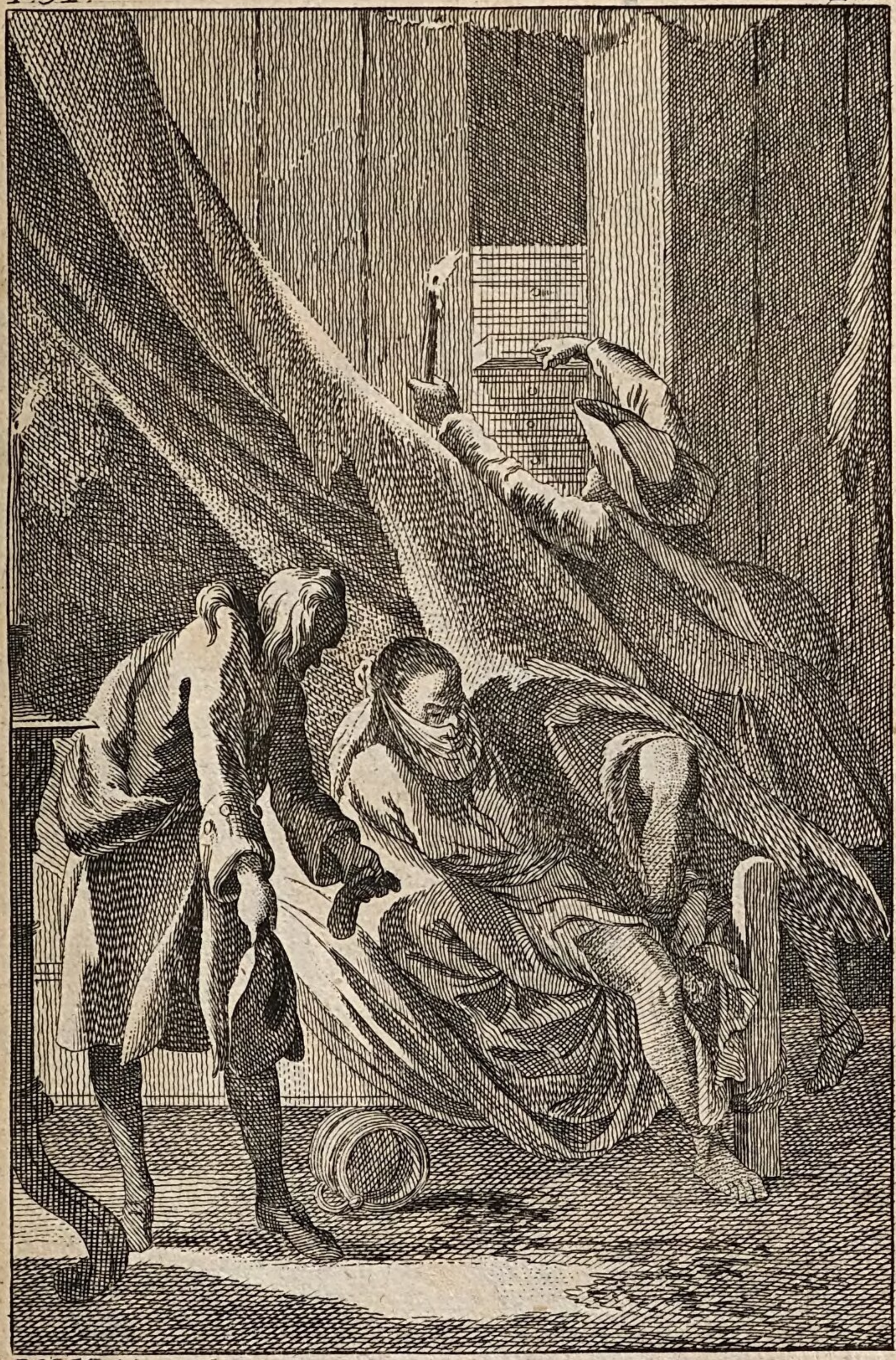

I. H. Mill. inv et f

# Cleant.

LB
Coburg

I. H. Meil. inv et f.

# Der Wuchrer.

LB
Coburg

I. H. Meil inv et f.

# Der Tod der Fliege und der Mücke.

LB
Coburg

I.H. Meil. inv et f.

# Amynt.

LB
Coburg

I. H. Meil. inv et f.

# Herodes und Herodias.

Bibliothek
87

I. H. Meil. inv. et f.

# Der Freygeist.

LB
Coburg

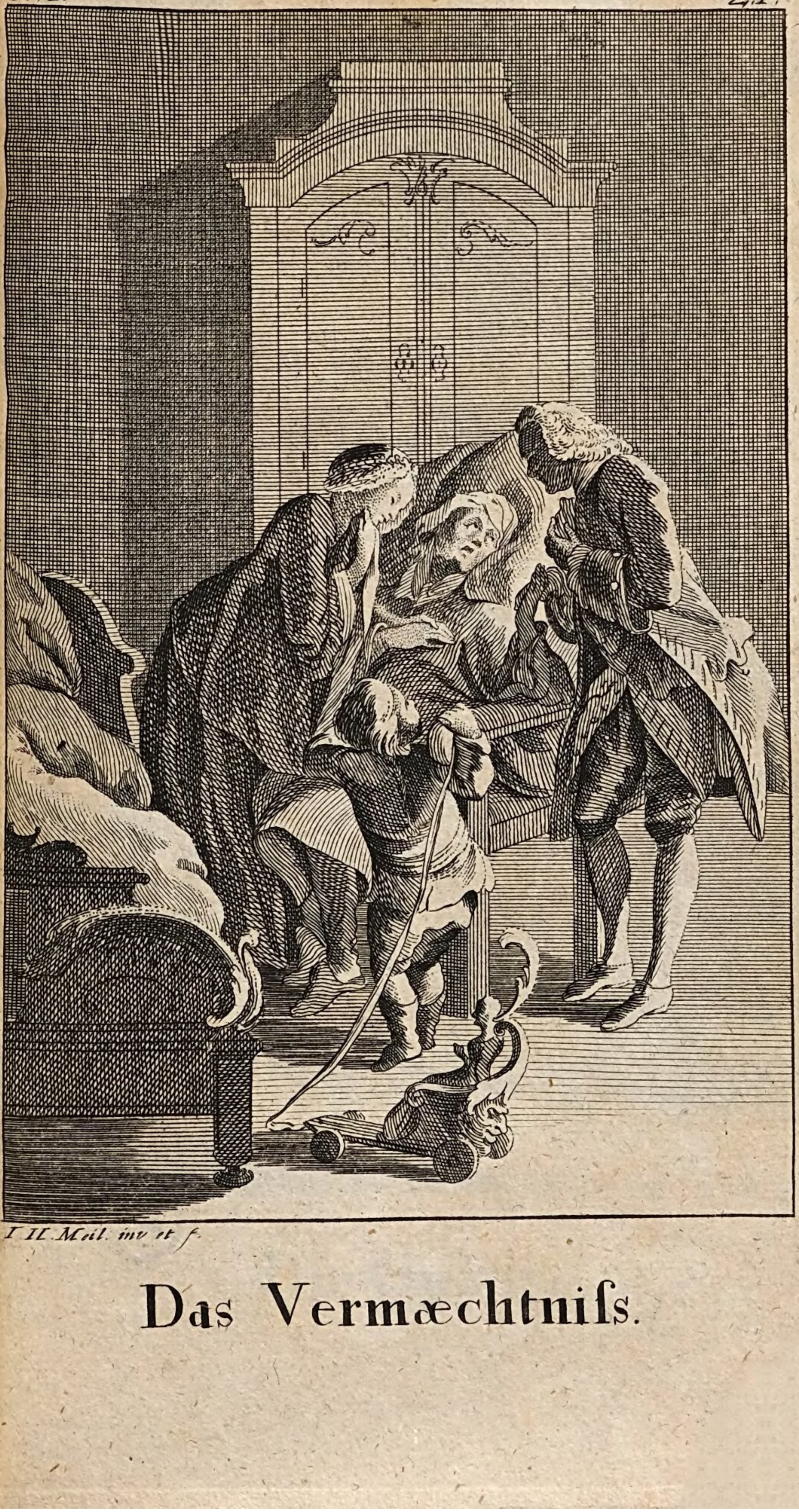

I. H. Meil. inv. et f.

# Das Vermæchtniſs.

LB
Coburg

I. H. Mett. inv. et f.

# Die Gutthat.

LB Coburg

2. T.

P. 74.

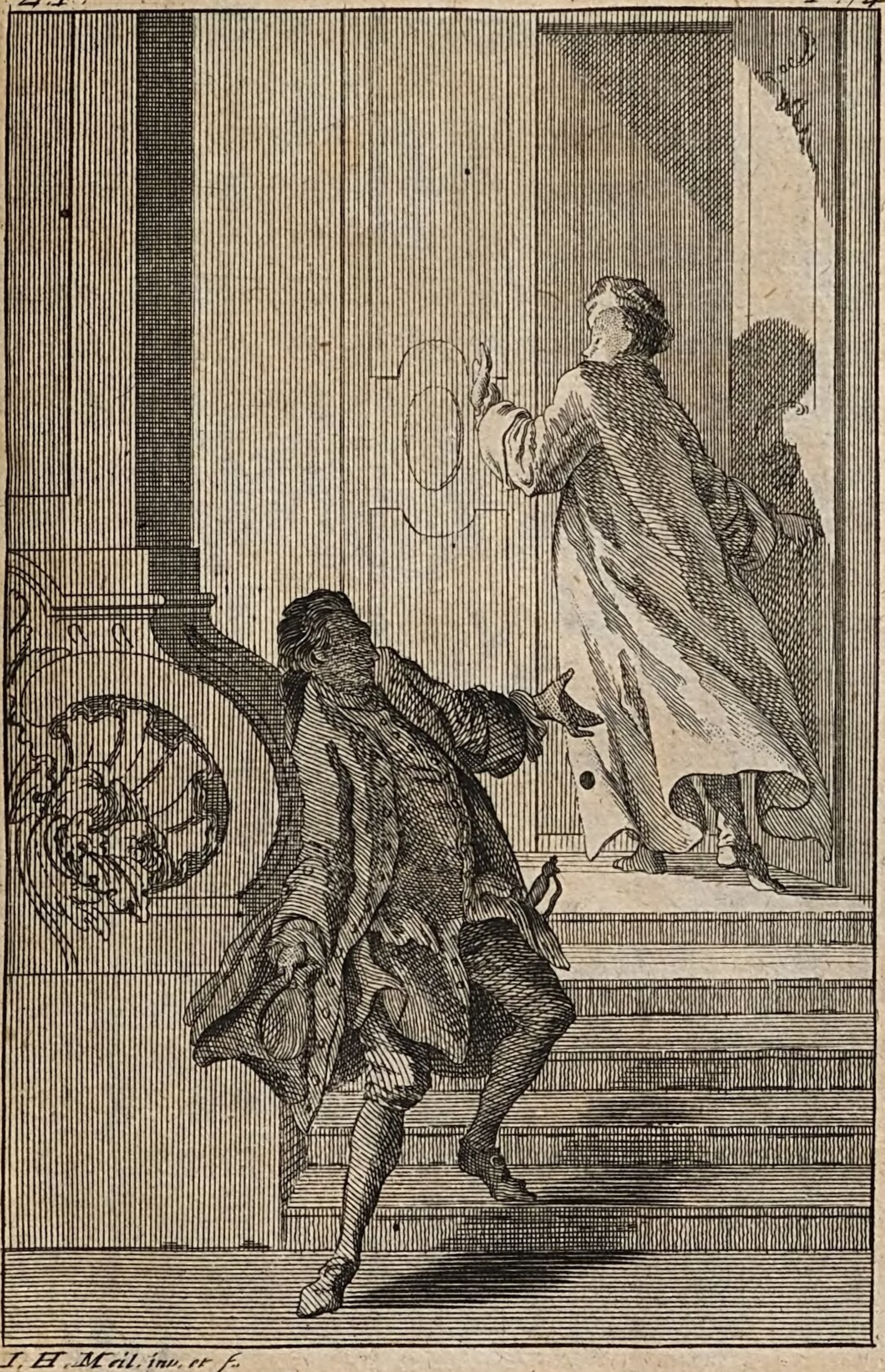

I. H. Meil. inv. et f.

# Der Candidat.

LB Coburg

I. H. Meil. inv. et f.

# Die fchlauen Mædchen.

Bingen
LB

I. H. Meil inv. et f.

# Epictet.

LB
Coburg

*I. H. Meil. inv. et f.*

Elpin.

LB
Coburg

I. H. Meil. inv. et f. Pl. 1.

# Das Hospital.

LB
Coburg

Pl. 24

I. H. Meil. inv. et f.

# Das Hospital.

LB Coburg

I. H. Meil inv. et f. Pl. 1.

# Der betrübte Witwer.

LB
Coburg

P. 89. 2. T.

I. H. Meil. inv et f. Pl. 24

# Der betrübte Witwer.

LB
Coburg

2 T. F. 90.

I. H. Meil. inv et f.

# Der Tarterfürſt.

Bibliothek LB

*I. H. Meil. inv. et f.*

# Der junge Prinz.

LB
Coburg

I. H. Meil. inv. et f.

# Das neue Ehepaar.

LB
Coburg

L. H. Meil. inv. et f.

# Der Iüngling.

Bunqoo
18

I. H. Meil. inv. et f.

Eraft..

Библ
87

Coburg
LB

I. H. Meil. inv. et fc.

# Cotill.

LB
Coburg

I. H. Meil. inv. et f.

# Der beherzte Entschluss.

LB
Coburg

I. H. Meil. inv. et f.

# Der junge Gelehrte.

LB Coburg

I. H. Meil. inv. et f.

# Das junge Mædchen.

LB Coburg

*I. H. Meil. inv. et f.*

# Die beiden Knaben.

Bundes LB

I. H. Meil. inv. et sc.

# Die Bauern und der Amtmañ.

I. H. Meil. inv. et f.

# Der Freyer.

LB
Coburg

I. H. Meil. inv. et f.

Emil.

Библиотека
87

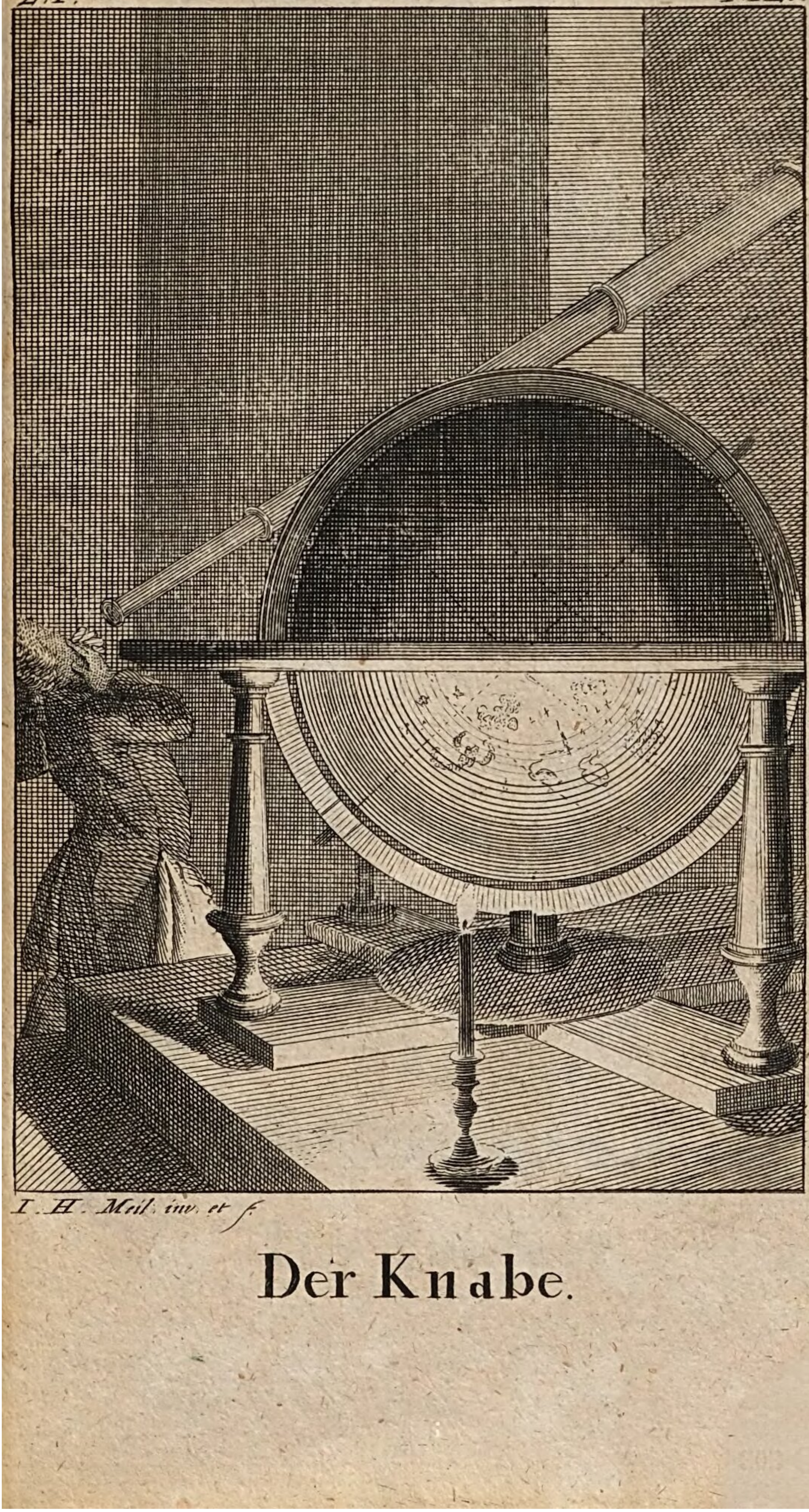

I. H. Meil. inv. et f.

# Der Knabe.

Braga
18

I. H. Mil. inv. et f.

# Der Lügner.

Bungo 87

I. H. Mail. inv. et f.

# Die Frau und der Geist.

LB
Colpan

I. H. Mail. inv. et f.

# Alceſt.

LB
Cebang

I. H. Meil. inv. et f.

# Der wunderbare Traum.

Coburg
LB

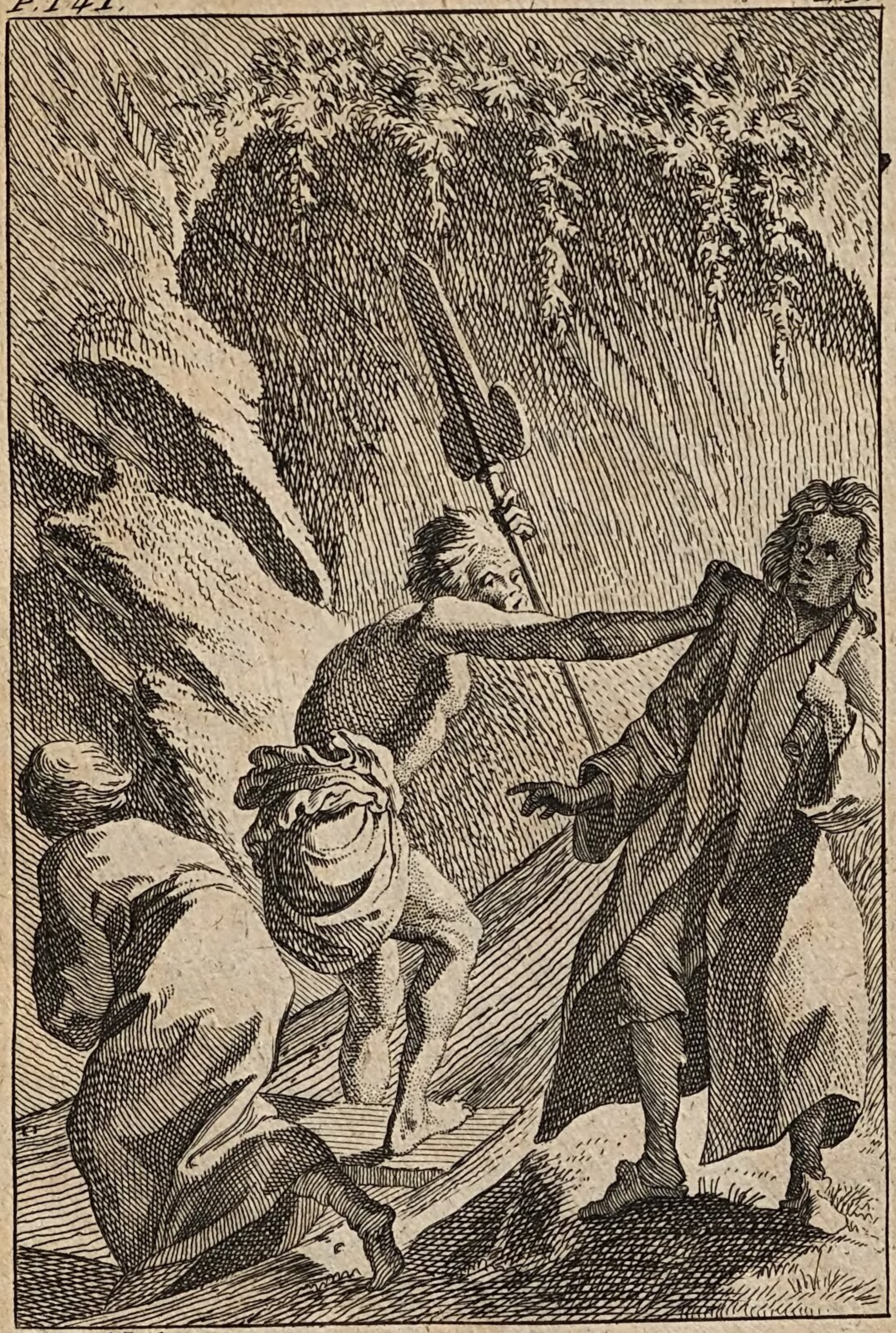

I. H. Meil, inv. et f.

# Der Polyhiſtor.

LB Coburg

I. H. Meil. inv. et f.

# Die Nachtigall und der Kukuk.

Coburg
LB

I. H. Mal. inv. et f.

# Der Menſchenfreund.

LB
Coburg

1. 6. 72

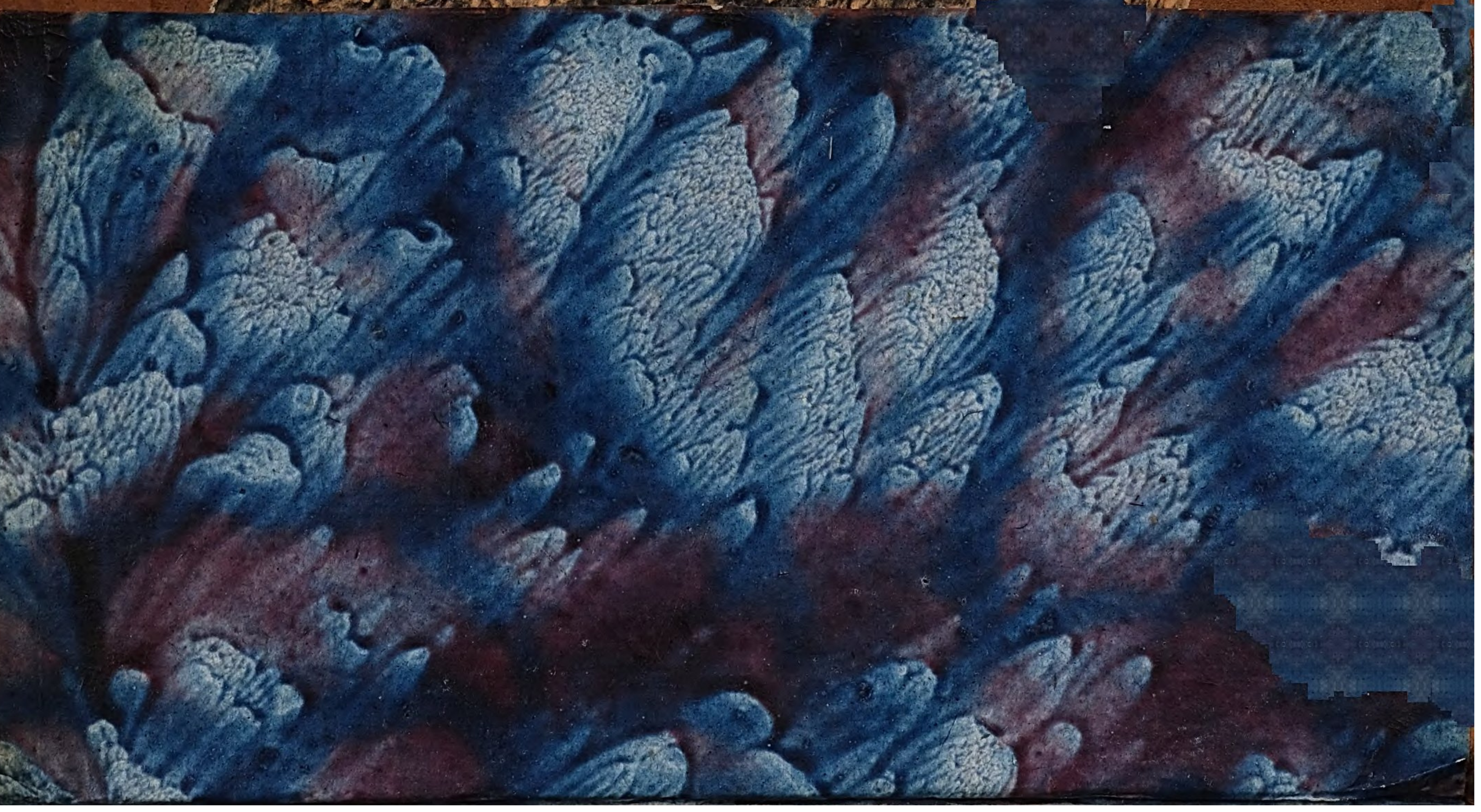

BSB Bayerische StaatsBibliothek
MDZ Münchener DigitalisierungsZentrum Digitale Bibliothek

Meil, Johann Heinrich,

Gellerts Fabeln

[s.l.] [1766]
Coburg, Landesbibliothek -- D III 7
urn:nbn:de:bvb:12-bsb11941107-4